SECRETARÍA DE EDUCACIÓN PÚBLICA
SUBSECRETARÍA DE EDUCACIÓN SUPERIOR
DIRECCIÓN GENERAL DE EDUCACIÓN SUPERIOR UNIVERSITARIA
PROGRAMA DE MEJORAMIENTO DEL PROFESORADO (PROMEP)

PROGRAMA INSTITUCIONAL DE DIFUSIÓN DE CONTRALORÍA SOCIAL 2011

	Actividades de promoción y seguimiento de Contraloría Social	Responsable de cada actividad	Unidad de Medida	Meta de cada Actividad
	1. PLANEACIÓN			
1	Ratificar o actualizar datos del responsable de las actividades de contraloría social	Titular de la IES	Oficio de nombramiento	1
2	Establecer la coordinación con el Promep para acordar lo referente a la contraloría social	Responsable de Contraloría Social	Actividad	1
3	Elaborar el Programa Institucional de Difusión de Contraloría Social (PIDCS), remitirlo al PROMEP para su aprobación y capturarlo en el sistema informático de contraloría social de la Función Pública (SICS)	Responsable de Contraloría Social	Programa Institucional de Difusión de Contraloría Social	1
	2. PROMOCIÓN			
1	Difundir a través de la página de internet institucional la información referente a las actividades de contraloría social y de los servicios y apoyos que ofrece el Programa	IES	Información publicada	1
2	Difundir los formatos de la Cédula de Vigilancia y del Informe Anual del Comité a través de la página de Internet Institucional	IES	Formatos de Cédula de Vigilancia e Informe Anual del Comité	1
3	Proporcionar la asesoría en materia de contraloría social a los beneficiarios del Programa	Responsable de Contraloría Social	Asesoría	XX indicar la cantidad
4	Constituir y capacitar a integrantes de Comités de Contraloría Social	Responsable de Contraloría Social de las IES	Comités	XX indicar la cantidad
5	Registrar en el SICS los Comités de Contraloría Social constituidos de acuerdo al Anexo Paso a Paso	Responsable de Contraloría Social de las IES	Acta de registro de Comité	XX indicar la cantidad
6	Realizar reuniones con los beneficiarios y Comités de Contraloría Social para proporcionar asesoría por parte de las Ejecutoras y registrar minutas en el SICS	Responsable de Contraloría Social de las IES	Minutas	XX indicar la cantidad
	3 SEGUIMIENTO			
1	Capturar en el SICS las actividades de promoción de contraloría social (trimestral)	Responsable de Contraloría Social	Información capturada	1
2	Captura de las cédulas de vigilancia en el SICS (Trimestral)	Responsable de Contraloría Social de las IES	Cédulas e capturadas	XX indicar la cantidad
3	Captura del informe final de las actividades de contraloría social en el SICS	Responsable de Contraloría Social de las IES	Informe capturado	XX indicar la cantidad
4	Recibir, atender o canalizar las quejas y denuncias presentadas	Responsable de Contraloría Social	Queja o denuncia presentada	XX indicar la cantidad
5	Capturar en el SICS las quejas y denuncias	Responsable de Contraloría Social	Queja o denuncia capturada	XX indicar la cantidad
6	Analizar los resultados de la contraloría social y plantear acciones de mejora	Responsable de Contraloría Social	Informe	1
7	Elaborar un informe sobre la asesoría y difusión de la contraloría social realizadas	Responsable de Contraloría Social	Informe	1

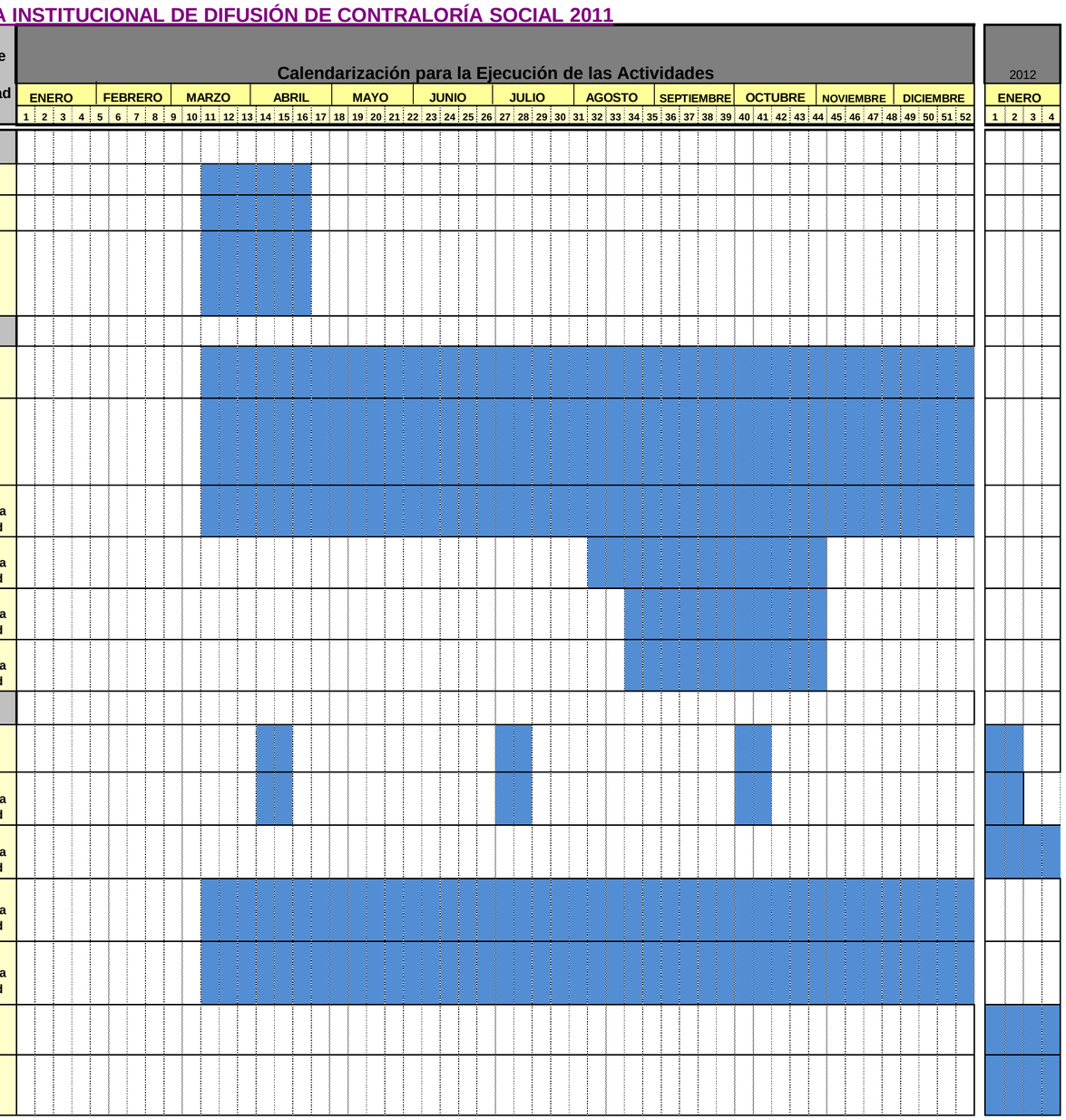

Nombre
Responsable de Contraloría Social
IES